نام .....

نام خانوادگی .....

ساعت شروع ۱۰:۳۰

باسمه تعالی

اداره کل آموزش و پرورش آذربایجان غربی شهرستان مهاباد

سال ۱۴۰۲ مهار تورم رشد تولید

نوبت امتحانی دوّم خرداد ۱۴۰۲

تاریخ امتحان ۱۴۰۲/۰۳/۰۸

پایه : هشتم

مدت امتحان ۷۰ دقیقه صفحه اول

(مهر آموزشگاه)

معاونت اداره کل و مدیریت آموزش و پرورش مهاباد
تاسیس ۱۳۸۷
کد ۹۵۱۰۲۰۲۷
دوره پرورش آذربایجان غربی
دبستان دخترانه شهیده گلامیز محمدی

۱	**گزینه مناسب را برای تصاویر زیر انتخاب کنید: (یک مورد اضافی است) (مِنشَفَةَ–مُستَوصَف–فِراخ–فُرشاة–فَلاح)**  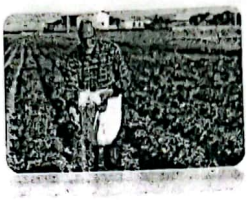  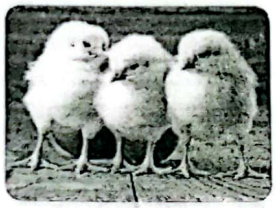	۱
۲	**در عبارات زیر فقط کلمات مشخص شده را ترجمه کنید و در مقابل آن بنویسید.** الف) أ ضَغطُ الدّمِ عِندَکِ أم مَرَضُ السُّکّرِ ..... ب) هَل الْجَوّالُ مَسْموجٌ لَنا	۰/۵
۳	**کلمات مترادف و متضاد را به همدیگر وصل کنید:** (یک مورد اضافی است) (حدیقَة ، جاهِل، شراء) مترادف (بستان)=..... متضاد (عاقل) = ...	۱
۴	**کدام کلمه از نظر معنایی یا دستوری با بقیه کلمات ناهماهنگ است؟** ۱) الف) مَدرَسَة ب) مَکتَبَة ج) مَلَکَ د) مَصنَع ۲) الف) تُفّاح ب) مَوقِف ج) عِنَب د) رُمّان	۰/۵
۵	**عبارات داده شده را به فارسی ترجمه کنید:** الف) کُلُّ واحِدٍ منّا بِحاجَةٍ إلی الآخرین ب) الْعِلْمُ خَزائِنُ وَ مِفْتاحُها السُّؤالُ. ج) اَلرِّجالُ یَجمَعونَ الْحَطَبَ د) طالِباتُ الْمَدرَسَةِ مَسروراتٌ هـ) أنَا أشعُرُ بِالصُّداعِ	۴
۶	**ترجمه درست را مشخص کنید:** الف) إنّي رَأَیْتُ أحَدَ عَشَرَ کَوْکَبًا. الف) قطعا یازده ستاره می بینم. ○ ب) قطعا یازده ستاره دیدم. ○ ب) إضاعَةُ الْفُرصَةِ غُصَّةٌ. الف) از دست دادن فرصت موجب اندوه است. ○ ب) به دست اوردن فرصت موجب خوشحالی است. ○ ج) لِکُلِّ شیءٍ طَریقٌ وَ طَریقُ الْجَنَّةِ الْعِلْمُ. الف) هر چیزی راهی دارد و راه عشق علم است. ○ ب) هر چیزی راهی دارد و راه بهشت علم است. ○ د) اللُّغَةَ الْعَرَبِیَّةَ مِنَ اللُّغاتِ الْعالَمیَّةِ. الف) زبان عربی از زبان های بین المللی است. ○ ب)زبان عربی زبان رسمی است. ○	۱

www-kanoon-ir

CamScanner

۷ فعل مناسب را برای جاهای خالی انتخاب کنید: ۱/۵

الف) أنا سوفَ ..... إلى بِلادی فِی الأُسبوعِ القادِمِ. رَجَعَ O أرجِعُ O

ب) أ أنتُم.....مَلابِسَکُم أمسِ؟ تَغسلینَ O غَسَلْتُم O

ج) الطُّلّابُ سَ.....إلى الصُّفوفِ غَداً یَرجِعونَ O رَجَعَتا O

د) أنا ..... عَنْ طَریقِ الْجَنَّةِ فی حَیاتی. أَبْحَثُ O بَحَثْنا O

هـ) أ أنتَ.....الْبابَ قبلَ دَقیقَتَینِ؟ طَرَقْتَ O تَطْرُقُ O

خ) هاتانِ الْبنتانِ الْعاقِلَتانِ.....واجِبَهُما. تَکتُبونَ O تَکتُبانِ O

۸ زیر فعل های مضارع خط بکشید: ۱

الف) أولٰئِکَ الْجاراتُ یَرْجِعْنَ مِنَ الضّیافَةِ.

ب) أَنتِ شَعَرْتِ بِالْحُزْنِ أَمسِ وَ تَشعُرینَ بِالْفَرَحِ الْیَومَ.

ج) إنَّ اللّهَ یَأْمُرُ بِالْعَدلِ وَ الْإحسانِ.

د) أنا مُمَرِّضَةٌ. أخدِمُ کُلَّ الْمَرضی.

۹ به سوالات زیر پاسخ کوتاه دهید. ۰/۵



الف) کَم الساعه الان؟



ب) من هو؟

۱۰ فعل های مشخص شده را ترجمه کنید.. ۰/۵

الف) أَنتِ سَوفَ تَنجَحینَ فی امْتِحاناتِ نِهایَةِ السَّنَةِ.

ب) نَأکُلُ الطعامَ فی مَطعَمٍ نَظیفٍ و جَیِّدٍ

۱۱ گزینه مناسب را انتخاب کنید. ۰/۵

..... الوَلَدانِ (هذانِ، هاتانِ) ..... الوَلَدُ الصَغیر (هذا، اولئک)

۱۲ کلمات زیر را در جای مناسب خود بنویسید: ۱

(رَجُلانِ– واقِفینَ– النساء– شَجَرات)

جمع مکسّر	جمع مؤنّث سالم	جمع مذکّر سالم	مثنّی مذکر

۱۳ جاهای خالی را با گزینه مناسب پر کنید: ۱

الف) مِنْ مَلابِسِ النِّساءِ وَ الْبَناتِ: اَللَّوْحَة O اَلْفُسْتان O

ب) قیمَتُهُ عالیَةٌ جِدّاً: اَلذَّهَب O اَلْقَمیص O

ج) لَونُ الرمّان: اَلْأزهار O أحمَر O

د) قَطَراتٌ جاریَةٌ مِنَ الْعَیْنَینِ: اَلْمُستَوصَف O اَلدُّموع O

www-kanoon.ir

CamScanner

گزینه های مناسب را به همدیگر وصل کنید:

۱۴

الف) زینَةُ الْباطِنِ خَیْرٌ مِنْ زینَةِ الظّاهِرِ ○ زبان سرخ سر سبز می دهد بر باد.

ب) سُکوتُ اللِّسانِ سَلامَةُ الْإِنسانِ ○ درخت دوستی بنشان که کام دل به بار آرد؛ نهال دشمنی برکن که رنج بی شمار آرد.

ج) مَنْ زَرَعَ الْعُدْوانَ حَصَدَ الْخُسْرانَ ○ تن آدمی شریف است به جان آدمیّت / نه همین لباس زیباست نشان آدمیّت

د) خَیْرُ الْأُمورِ أوسَطُها ○ اندازه نگه دار که اندازه نکوست؛ هم لایق دشمن است و هم لایق دوست.

نمره روان خوانی و مکالمه:	نمره کتبی:	نمره پایانی:

جمع نمره: ۱۵

در پناه حق باشید