نام و نام خانوادگی : شعبه : دبیر مربوطه :	دبیرستان شهید مجتبی اسدی امتحانات ترم اول دی ماه ۱۴۰۲	امتحان درس : عربی پایه : هشتم تاریخ امتحان : ۰۲/۱۰/۲۰ مدت امتحان : ۶۰ دقیقه

۱	نام هر تصویررا در زیر آن به عربی بنویسید؟ اَلسَیارَة –عَین – وَردَة –مدینَة – فَرَس – یک کلمه اضافی است.  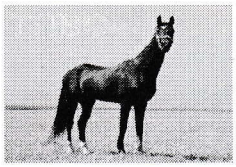 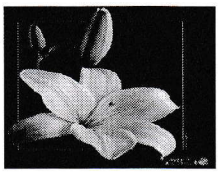 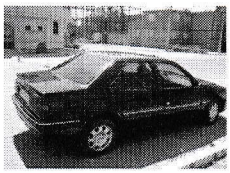	۱
۲	در هرردیف کدام کلمه با بقیه ناهماهنگ است؟ الف) نَجّار O سائق O حَلوانیّ O ریاضَة O ب) باب O جدار O نافِذَة O رِسالَة O	/۵
۳	کلمات مترادف رابا علامت = ومتضاد را با علامت ≠ مشخص کنید. الف)عُدوان O عَداوَة ب)فَوقَ O عَلی ج)حَزِنَ O فَرِحَ د)یَمین O یَسار	۱
۴	گزینه ی مناسب را انتخاب کنید. الف)هَل انتِ ..... وَحدَکِ یااُختی ؟ O یَذهَبُ O تَذهَبینَ ب)انَا ..... اِلی بِلادی فی الأسبوعِ اَلقادِمِ . O اَرجِعُ O رَجَعتُ ج) هَل أنتَ ..... البابَ قَبلَ دَقیقَتینِ . O طَرَقتَ O تَطرُقُ د)نَحنُ ..... الجَبل للرّیاضَةِ. O نَصعَدُ O اَصعَدُ	۱
۵	ترجمه ی صحیح را انتخاب کنید؟ نَحنُ نَعمَلُ فِي المَختَبِر. السُّکوتُ ذَهَبٌ وَ الکَلامُ فِضَّةٌ. الف) من در کارگاه کار می کنم. O الف)سکوت طلاست وسخن گفتن نقره. O ب) ما در آزمایشگاه کار می کنیم. O ب) سکوت مثل نقره است وسخن گفتن طلاست. O	/۵
۶	ترجمه ی ناقص را کامل کنید؟ الف) هذَا العصفورُ یَشرَبُ الماءَ. این.....آب را ..... . ب)أ أنتَ تَجمَعُ الأخشابَ اَم اُختُکَ تَجمَعُ؟ آیا تو.....را جمع می کنی یا خواهرت	۱
۷	جمله ی مناسب با هر تصویر را انتخاب کنیدودر مقابل آن بنویسید.(دو جمله اضافه است) الف) نَحنُ نَلعَبُ کُرَةُ القَدَمِ. ب) اَنتِ تَکتُبینَ الرّسالَةِ. ج) اَنا اَلعَبُ کُرَةُ القَدَمِ. د) اَنتَ تَکتُبُ واجِبُکَ. 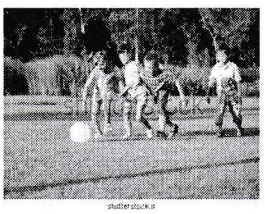 	۱

www-kanoon-ir

۸	فقط واژه های مشخص شده را ترجمه کنید؟ الف) العُلَماءُ مَصابيحُ الأرضِ. ب)العَرَبيّةُ لُغَةُ دينِنا. ج) أنا أُحِبُّ الزِّراعَةِ. د)اَلعَقلُ حُسامٌ قاطِعٌ.	۱
۹	فقط زیر فعل مضارع خط بکشید؟ الف)أنتِ حَفِظتِ سورَةَ النَّصرِ وَ الآنَ تَحفظينَ سورَةَ القَدرِ. ب)يَسمَعُ سِنجابُ كَلامَهُما.	/۵
۱۰	با توجه به ترجمه های داده شده ، جمله های زیر را ترجمه کنید؟ الف)أنا ذَهَبتُ :من رفتم أنا سَأذهَبُ :..... ب) نَحنُ عَرَفنا :ما شناختیم نَحنُ نَعرِفُ :..... ج)أنتَ أكَلتَ :توخوردی أنتَ تأكُلُ:..... د)أنتِ سَألتِ :تو پرسیدی أنتِ تَسألينَ:	۱
۱۱	هریک از کلمات داده شده را در جای مناسب در جدول قرار دهید؟ « ناجِحات – حَرَمَين – واقِفونَ - أحياء » جمع مکسر | جمع مؤنث سالم | مثنّی | جمع مذکر سالم	۱
۱۲	جاهای خالی رابا کلمات مناسب از داخل کادر پر کنید؟(دو کلمه اضافه است) (أحمَر – أزرَقُ – أخضَرُ – أصفَرُ) المُوز الـ ..... . الرُمّان الـ	/۵
۱۳	عبارات مرتبط دو ستون رابا خطی به هم وصل کنید؟ الف ب كَيفَ حالُكَ ؟ هُم جالِسونَ هُناكَ . أينَ أُسرَتُكَ؟ كُلُ مِهنَةٍ مُهِمّةٌ. أيُّ شُغلٍ مُهِمُّ بِرَيكِ ؟ أُسبوعَين كَم أُسبوعاً بَقِيتَ أسرينُ وَحيدَةً؟ أنا بِخيرٍ.	۱
۱۴	جملات زیر را به فارسی ترجمه کنید؟ الف) نَحنُ نَذهَبُ إلى المَكتَبَةِ بَعدَ الصَلاةِ. ب)هو يَحمِلُ الحَقيبَةَ وَ يَذهَبُ إلى القَريَةِ المَجاوِرَةِ. ج)أنتَ مُوَظَّفَةٌ .تَكتُبينَ رَسائِلَ إداريَّةٍ. د)غايَةُ العَقلِ الإعتِرافُ بِالجَهلِ.	۴

نمرات(بدون ضریب)			
کتبي	نمره به حروف	روخوانی	۳
		مکالمه	۲

جمع نمرات:۲۰

www-kanoon-ir

نام و نام خانوادگی : شعبه : دبیر مربوطه :	دبیرستان شهید مجتبی اسدی امتحانات ترم اول دی ماه ۱۴۰۲	امتحان درس : عربی پایه : هشتم تاریخ امتحان : ۰۲/۱۰/۲۰ مدت امتحان : ۶۰ دقیقه

۱ نام هر تصویررا در زیر آن به عربی بنویسید؟ اَلسَیارَة –عَین – وَردَة –مدینَة – فَرَس – یک کلمه اضافی است. ۱


عَین

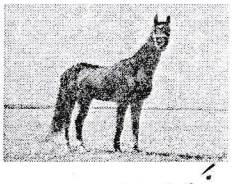
فَرَس

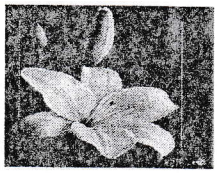
وَردَة

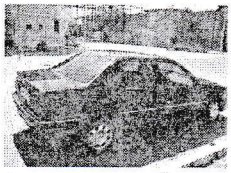
سَیّارَة

۲ درهرردیف کدام کلمه با بقیه ناهماهنگ است؟ /۵

الف) نَجّار O سائق O حَلوانیّ O ریاضَة ✓

ب) باب O جدار O نافِذَة O رِسالَة ✓

۳ کلمات مترادف رابا علامت = ومتضاد را با علامت ≠ مشخص کنید. ۱

الف)عُدوان ≠ عَداوَة ب)فَوق ≠ عَلی ج)حَزِن ≠ فَرِح د)یَمین ≠ یَسار

۴ گزینه ی مناسب را انتخاب کنید. ۱

الف)هَل انتِ ..... وَحدَکِ یااُختی ؟ O یَذهَبُ ✓ تَذهَبینَ

ب)انَا ..... اِلی بِلادی فی الأسبوعِ اَلقادِمِ . ✓ اَرجِعُ O رَجَعتُ

ج) هَل أَنتَ ..... البابَ قَبلَ دَقیقَتینِ . ✓ طَرَقتَ O تَطرُقُ

د)نَحنُ ..... الجَبل للرّیاضَةِ. ✓ نَصعَدُ O اَصعَدُ

۵ ترجمه ی صحیح را انتخاب کنید؟ /۵

نَحنُ نَعمَلُ فِي المَختَبِر.

الف) من در کارگاه کار می کنم. O

ب) ما در آزمایشگاه کار می کنیم. ✓

السُّکوتُ ذَهَبٌ وَ الکَلامُ فِضَّةٌ.

الف)سکوت طلاست وسخن گفتن نقره. ✓

ب) سکوت مثل نقره است وسخن گفتن طلاست. O

۶ ترجمه ی ناقص را کامل کنید؟ ۱

الف) هذَا العصفورُ یَشرَبُ الماءَ. این ...پرنده... آب را ...می نوشد...

ب)أ أنتَ تَجمَعُ الأخشابَ أم أُختُکَ تَجمَعُ؟ آیا تو ...چوب ها... را جمع می کنی یا خواهرت ...جمع می کند...

۷ جمله ی مناسب با هر تصویر را انتخاب کنیدودر مقابل آن بنویسید.(دو جمله اضافه است) ۱

الف) نَحنُ نَلعَبُ کُرَةُ القَدَمِ. ب) اَنتِ تَکتُبینَ الرِّسالَةِ.

ج) اَنا اَلعَبُ کُرَةُ القَدَمِ. د) اَنتَ تَکتُبُ واجِبُکَ.


نَحنُ نَلعَبُ کُرَةَ القَدَمِ

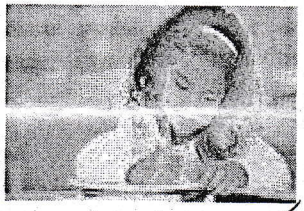
اَنتِ تَکتُبینَ الرِّسالَةِ

www-kanoon-ir

۸	لغط واژه های مشخص شده را ترجمه کنید؟ الف) العُلَماءُ مَصابيحُ الأرضِ. چراغ ها ب)العَرَبيّةُ لُغَةُ دينِنا. زبان ج) أنا أُحبُّ الزِّراعَةَ. کشاورزی د)اَلعَقلُ حُسامٌ قاطِعٌ. برنده	۱
۹	لغط زیر فعل مضارع خط بکشید؟ الف)أنتِ حَفِظتِ سورَةَ النَّصرِ وَ الآنَ تَحفظينَ سورَةَ القَدرِ. ب)يَسمَعُ سِنجابُ كَلامَهُما.	۱/۵
۱۰	با توجه به ترجمه های داده شده ، جمله های زیر را ترجمه کنید؟ الف)اَنا ذَهَبتُ :من رفتم — اَنا سَاَذهَبُ :من خواهم رفت ب) نَحنُ عَرَفنا :ما شناختیم — نَحنُ نَعرِفُ :ما می شناسیم ج)أنتَ أكَلتَ :توخوردی — أنتَ تأكُلُ: تو می خوری د)أنتِ سَألتِ :تو پرسیدی — أنتِ تَسألينَ: تو می پرسی	۱
۱۱	هریک از کلمات داده شده را در جای مناسب در جدول قرار دهید؟ « ناجِحات – حَرَمَينِ – واقِفونَ - أحياء » جمع مکسر: أحياء — جمع مؤنث سالم: ناجحات — مثنی: حَرَمَينِ — جمع مذکر سالم: واقِفونَ	۱
۱۲	جاهای خالی رابا کلمات مناسب از داخل کادر پر کنید؟(دو کلمه اضافه است) (أحمَر – أزرَقُ – أخضَرُ – أصفَرُ) المُوز الأصفَر..... . الرُمّان الأحمَر..... .	۱/۵
۱۳	عبارات مرتبط دو ستون رابا خطی به هم وصل کنید؟ الف: کَيفَ حالُکَ ؟ — اَينَ أُسرَتُکَ؟ — اَیُّ شُغلٍ مُهِمٍّ بِرَيکِ ؟ — کَم أُسبوعاً بَقيتَ أسرينُ وَحيدَةً؟ ب: هُم جالِسونَ هُناکَ . — کُلُّ مِهنَةٍ مُهِمّةٌ. — أُسبوعَينِ — أنا بِخيرٍ.	۱
۱۴	جملات زیر را به فارسی ترجمه کنید؟ الف) نَحنُ نَذهَبُ اِلی المَکتَبَةِ بَعدَ الصَلاةِ. ما بعد از نماز به کتابخانه می رویم . ب)هو يَحمِلُ الحَقيبَةَ وَ يَذهَبُ اِلی القَريَةِ المَجاوِرَةِ. او کیف را حمل می کند و به روستای همسایه می رود . ج)أنتِ مُوَظَّفَةٌ .تَکتُبينَ رَسائِلَ إداريَّةٍ. تو کارمندی . نامه های اداری می نویسی . د)غايَةُ العَقلِ الإعتِرافُ بِالجَهلِ. نهایت عقل اعتراف به نادانی است .	۴

نمرات(بدون ضریب)			
کتبي	نمره به حروف	روخوانی	۳
		مکالمه	۲

جمع نمرات:۲۰