نام و نام خانوادگی:	اداره کل آموزش و پرورش استان اصفهان مدیریت آموزش و پرورش شهرستان نطنز دبیرستان دوره اول متوسطه خدادادی	نام درس: عربی پایه: هشتم تاریخ امتحان: ۰۸ /۱۰/ ۱٤۰٤
نام پدر: نام کلاس:		
دی ماه سال تحصیلی ۱٤۰۵ - ۱٤۰٤		مدت امتحان: ٦۰ دقیقه
نمره کتبی: نمره شفاهی- عملی:	جمع نمره با حروف:	نام و نام خانوادگی و امضای مصحح:

نام دبیر : آقای ابراهیم زاده

ساعت امتحان: ۸ صبح

ردیف		نمره
۱	جمله های زیر را به فارسی ترجمه کنید. 1-سَوفَ أَصیرُ مُهندساً زراعیاً:..... 2-ثُمَّ یَرجِعُ وَ یَفرَحُ لِلتَّجرِبَةِ الجَدیدَةِ:..... 3-الکلام کالدّواء قلیله ینفع و کثیرهُ قاتل:..... 4-العَرَبیَّةُ مِنَ اللُّغاتِ الرَّسمیَّةِ فی مُنَظَّمَةِ الاُمَمِ المُتَّحِدَةِ:.....	٤
۲	ترجمه ی درست را انتخاب کنید. ۱-انتِ رجعتِ قبل ساعة و نحن سَنرجِعُ بعدَ ساعَة: الف)تو ساعتی قبل رفتی و ما ساعتی بعد میرویم. ب)تو ساعتی قبل رفتی و ما ساعتی بعد خواهیم رفت. ۲-العلم یَحرُسُکَ و انت تَحرسُ المال: الف)علم از تو نگهداری می کند و تو مال را نگهداری می کنی ب)علم را تو نگهداری می کنی و ثروت نیز تو را نگهداری می کند	۰/۵
۳	کلمات مترادف و متضاد را کنار هم بنویسید. دو کلمه اضافی است (فرحَ - اَمس - یَسار -أتی - یمین -جاء) ..... ≠ .... = ...	۰/۵
٤	کلمات مشخص شده را به فارسی ترجمه کنید. أنا طبختُ رُزاً لذیذاً . ..... أنَا أُحِبُّ بَیعَ الکُتُبِ:.....	۰/۵
۵	کدام کلمه با سایر کلمات از نظر معنا ناهماهنگ است؟ ۱)تُفاح ۲)دَمْع ۳)عِنَب ٤)رُمان	۰/۲۵
٦	مفرد کلمه «مصابیح» را بنویسید.	۰/۲۵

www-kanoon.ir

نام و نام خانوادگی:		اداره کل آموزش و پرورش استان اصفهان مدیریت آموزش و پرورش شهرستان نطنز دبیرستان دوره اول متوسطه خدادادی	نام درس: عربی پایه: هشتم تاریخ امتحان: ۰۸ /۱۰/ ۱۴۰۴
نام پدر:	نام کلاس:		ساعت امتحان: ۸ صبح مدت امتحان: ۶۰ دقیقه
دی ماه سال تحصیلی ۱۴۰۵ - ۱۴۰۴			نام دبیر : آقای ابراهیم زاده
نمره کتبی:	نمره شفاهی- عملی:	جمع نمره با حروف:	نام و نام خانوادگی و امضای مصحح:

۷	**در جاهای خالی فعل مضارع مناسب بنویسید.** ۱)انتَ ..... البیتَ ☐ تَحرُسُ ☐ تحرُسینَ ۲) یااُختي.....إلیَ المُختبَر؟ ☐ تذهَبینَ ☐ تذهَبُ ۳) نحنُ.....القُرآنَ ☐ نقرَا ☐ یقرا ٤)أنَا.....البابَ. ☐ تفتَحُ ☐ أفتَحُ ٥)هذَا الرَّجُلُ.....قُبورَ الشُّهَداءِ ☐ یَغسِلُ ☐ تَغسِلینَ ٦)تلک البنت.....أسرَتَها. ☐ أنفعُ ☐ تنفعُ	۱/۵
۸	درجاهای خالی فعل ماضی مناسب بنویسید. ۱)هُوَ.....المَریضَ. ☐ فحصت ☐ فَحَصَ ۲)یاأختي،هَلْ.....التفاحةَ قبلَ دَقیقةٍ؟ ☐ شَرِبتُ ☐ أکَلتِ ۳)هُم.....في إمتحانِهِم. ☐ نَجَحا ☐ نَجَحوا ٤)یا بنات.....رَسائلَ. ☐ کَتَبتُم ☐ کَتَبتُنَّ	۱
۹	زیر فعل مضارع هر جمله، خط بکشید و فقط همان فعل را ترجمه کنید. الف) أنَا أذکُرُ کُلَّ کَلِماتِ السَّنَةِ الماضیة : ..... ب والِدُنا یَعمَلُ في المصنع : ..... ج) أنتَ تَصنَعُ الأبواب وَ النَّوافِذَ : ..... د) هذهِ الزَّرافَةُ تَشرَبُ الماء : ..... ذ) أنتِ تَحفَظینَ القُرآن بدقة : ..... ر) نَحنُ نَلعَبُ کُرَةَ القَدَم :	۱/۵
۱۰	فعل هاي مشخص شده را ترجمه کنید. الف) نَحنُ سَنَرجِعُ بَعدَ ساعَةٍ : ..... ب ما أجابَ الفَرَسُ الصَّغیرُ عَن سؤالِها : ..... ج) أنَا نَظَرتُ إلَی البَعید :	۰/۷۵
۱۱	در جمله زیر یک اسم جمع مکسر و یک اسم مثنی بیابید. انا اَخدِمُ للوالدَین و احبُّ بیع الکتب	۰/۵

www-kanoon.ir

نام و نام خانوادگی:		اداره کل آموزش و پرورش استان اصفهان	نام درس: عربی
نام پدر:	نام کلاس:	مدیریت آموزش و پرورش شهرستان نطنز	پایه: هشتم
دی ماه سال تحصیلی ۱۴۰۵ - ۱۴۰۴		دبیرستان دوره اول متوسطه خدادادی	تاریخ امتحان: ۰۸ /۱۰/ ۱۴۰۴
نمره کتبی:	نمره شفاهی- عملی:	جمع نمره با حروف:	نام و نام خانوادگی و امضای مصحح:

نام دبیر : آقای ابراهیم زاده	
ساعت امتحان: ۸ صبح	
مدت امتحان: ۶۰ دقیقه	

۱۲	در جاي خالی اسم اشاره ي مناسب قرار دهید. (ذالک – هذا – اولئک - تلک) الف) ..... الرجل موظف فی المکتبة. ب) ..... المرأة جالسة هُنا.	۰/۵
۱۳	در جاي خالی عدد مناسب بنویسید. « اثنان – ثلاثة – اربعة – خمسة - .....– سبعة-.ثمانية»	۰/۲۵
۱۴	با توجه به تصاویر به پرسش های زیر پاسخ کوتاه دهید 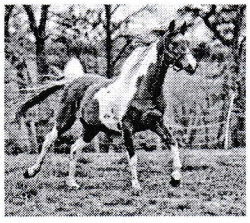 هل هذا عصفور؟ ----------	۱
	 ما مهنته؟ ----------	
۱۵	در جاهاي خالی یکی از کلمات داده شده را بنویسید. (دو کلمه اضافه است) (فضّة - الفعل - الخریف – العقل -العلم –الفستان) لاخیرَ فی قَول الّا معَ ..... زکاة ..... نشرُهُ. السّکوت ذهب و الکلام ..... کلّ شیءٍ یحتاجُ الی	۱
۱۶	متن زیر را بخوانید، سپس به پرسش هاي آن پاسخ کوتاه دهید. فاطمة طالبة فی الصف الثامن. هی بنت موفقة و ناجحة فی المدرسة. تحب فاطمه فی المستقبل لاعب الکرة القدم. والدها اسمه «محمد» موظف فی مدینة «شیراز» ،هو رجل منظم. والدتها اسمها «زینب» هی طباخة ناجحة و تطبخ الطعام اللذیذة. الف) ما مهنة تحب فاطمه ؟ ب) من این هذه الاسرة؟ ج) ما هی مهنة والد فاطمة؟ د) هل فاطمه بنت موفقة؟	۱
	جمع نمرات	۱۵
	نمره شفاهی	۵